

TAKE FREE

ご自由にお持ち
帰りください

よつばだより VOL. 28

2024.7.10



脳血管疾患（脳出血・脳梗塞など）の患者さまへの多角的な取り組みを紹介します。

NEW! FuKuリハ Initiative

シリーズ第1弾

～「脳血管疾患」主な症状や障害について～

1. 運動麻痺

手足が動きにくくなる



2. 失語症

思うように
話せない
理解できない



3. 嚥下障害

食物を呑み込めない



4. 注意機能障害

2つのことを同時にできない



5. 記憶障害

記憶することが難しい



当院の特色を紹介すべく「脳血管疾患患者さまへのアプローチ」のシリーズがスタートしました。当院に入院されている患者さまの約7割が脳血管疾患を抱えており、そのために多岐にわたるアプローチを実践できるスタッフが揃っています。当院では、脳血管疾患に対応できるリハビリ内容とリハビリ機器を豊富に取り揃えております。脳血管疾患は多様な症状・障害を引き起こしますが、これらの症状に対して、在宅・社会復帰を目指す患者さまとご家族のニーズに合わせたリハビリを提供しています。今後、当院で行っている具体的な取り組みを一つずつ詳しく紹介していきます。どうぞ楽しみに！

FuKuリハ News

 医療法人社団 生和会 × ヨネックス × トンボ コラボ開発

リハビリウェア誕生！

リハビリ専門家の知識とスポーツメーカーの技術が融合！

最高の快適さと機能性を提供するリハビリウェアが誕生しました！

リハビリ時の動きをサポートし、従来の院内着とは一線を画すスポーティでカジュアルなデザインです！快適な4つのポイントを紹介します。

POINT
1

男女兼用、スウェット素材で
動きやすく着脱しやすい肩と腕周り

POINT
2



ボタンのかけ間違い防止
第3ボタンだけ赤色

POINT
3



手や物を入れやすいよう
斜めポケットを採用

POINT
4



左右認識しやすいよう、
デザインロゴを右側へ統一

2024年4月から、スポーツメーカー「ヨネックス」と「トンボ」の協力を得て開発した新しいリハビリウェアのレンタルを開始しました。実際のリハビリでも、しゃがんだり腕を上げたりといったさまざまな運動を実施していますが、このウェアは運動の制限を受けることなく、円滑なリハビリの提供を可能にします。リハビリウェアのレンタルをご希望の方は、お近くのスタッフまでお声掛けください。スポーティ&カジュアルデザインの新感覚「リハビリウェア」をぜひご利用ください！2024年8月より、新しく病衣も変更予定です。乞うご期待ください！！

TOPIC



“新たな風” フィリピンからの特定技能者

今年の3月から、フィリピン出身の特定技能者2名が当院の一員となりました。現在、北館の障害者施設等一般病棟で、介護士としての知識と技術を日々学びながら、実際の業務に取り組んでいます。新しい環境への適応は容易なことではありません。入職当初は新しい環境と仕事に戸惑いながらも、一つひとつの業務を覚え、それに取り組む姿勢を見せてくれています。彼女らの努力と成長をこれからも応援していきます。

follow me



福山リハビリテーション病院公式Instagram

今月の おすすめ インスタ

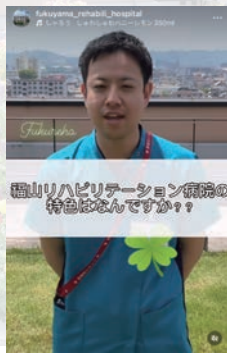

Check!

FUKUREHAごはん



人気投票 No.1 サイコロステーキ!

福山
リハビリテーション病院

〒721-0961

広島県福山市明神町二丁目15番41号



084-916-5500



084-916-5511



公式ウェブサイト



Instagram

